

2021

UNO SOLUÇÕES

Versão 1.0

Qualidade

[OCORRÊNCIA 228601]

Sumário

Introdução.....	2
Ambiente Para Desenvolvimento de Customizações e Específicos	3
Requisito.....	4
Customização	5

Introdução

Os módulos do sistema UNOERP são desenvolvidos utilizando-se a linguagem Java, consiste em um conjunto de ferramentas que permitem a especificação e desenvolvimento de aplicativos de forma dinâmica. Esta ferramenta, permite o cadastramento de aplicações e a criação de formulários que formam a interface do usuário de diversos módulos do produto. Quando um cliente necessita de uma customização do produto padrão ou a criação de telas específicas, os desenvolvedores utilizam esta linguagem para realizar essas tarefas.

Esse manual visa apresentar aos clientes, os recursos utilizados na criação dos desenvolvimentos, visando mostrar desde a criação de objetos específicos até o funcionamento final. Os principais recursos utilizados para a criação dos desenvolvimentos são:

- Ambiente para desenvolvimento de customizações e específicos.
- Customização de formulários através da criação de scripts.
- Passagem de parâmetros customizados para BOs (Business Object).
- Criação de procedures para uso em scripts de customização e/ou formulários específicos.
- Processo para criação de objetos específicos (aplicações, formulários, datasets, etc).
- Expedição de customizações e específicos.

Para um melhor entendimento da customização solicitada o cliente deverá estar familiarizado com o sistema UNOERP. Em caso de dúvidas consultar o manual do usuário:

Manual do Usuário: https://www.unoerp.com.br/manual_html/manual_html.html

Ambiente Para Desenvolvimento de Customizações e Específicos

As customizações estão disponíveis na última versão do sistema. É necessário atualizar seu ambiente de produção para homologação dos requisitos.

No caso de ambiente de produção, além da configuração, é importante também que o banco de dados esteja copulado com a mesma versão. Neste caso o conselho é que o cliente abra uma ocorrência para o suporte solicitando a atualização para a nova versão.

Sempre que for atualizado a aplicação do sistema é aconselhável remover os arquivos temporários da internet e realizar a limpeza de cache.

Veja como limpar:

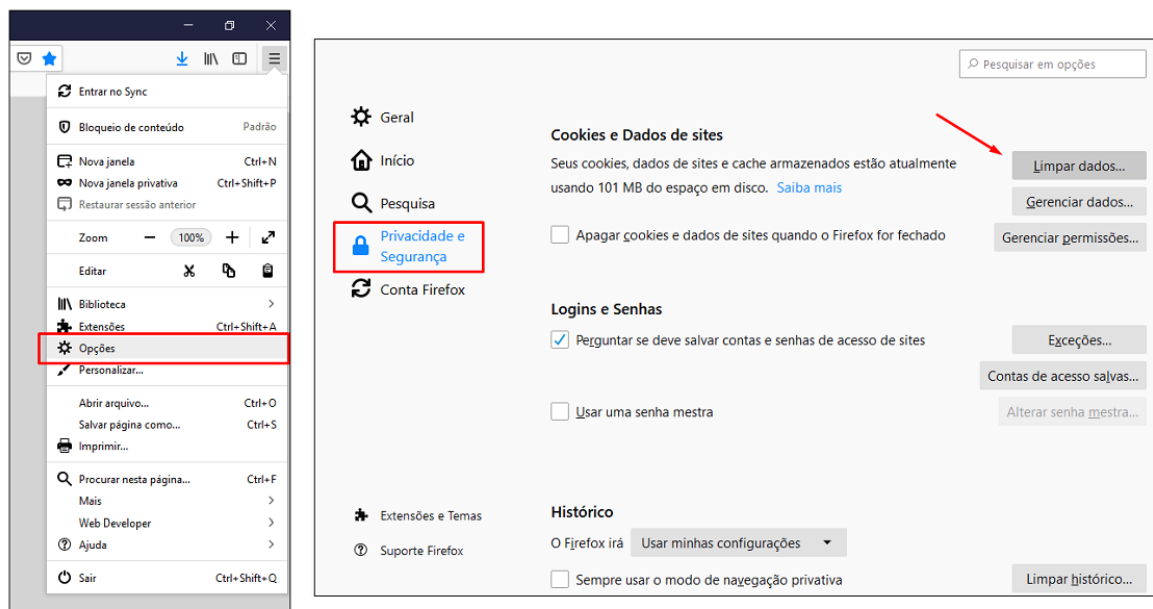

Para o correto funcionamento dos desenvolvimentos, o ambiente deverá ser configurado.

Requisito

Conferência de Impostos - Customização

Boa tarde, conforme OC 173361, foi feita uma customização (flag no cadastro da NOP "Destaca ICMS da Base do PIS/COFINS") e homologada com a Mayele.

Notamos que a flag não está funcionando com a NOP 1.101 e outras NOPs de entrada. Conseguem verificar por favor?

Obrigado.

Customização

Módulo Financeiro: Relatórios → Conferência Impostos → FNW0007 - Conferência Impostos

Foi criado dois novos documentos **8703 e 8701** com **NOP 1.101** com as respectivas **NFs 27189 e 27482** com produtos e valores, onde na tela **FNW0007 - Conferência Impostos** aparece os dados calculados.

Ao preencher o produto desejado é **fundamental** não esquecer de preencher o valor de ICMS, pois sem ele **NÃO** gera o cálculo de PIS e COFINS na tela de conferencia de imposto.

EQW0005 - Recebimentos 0001 (01.03)

Novo Gravar Buscar Imprimir Exportar TXT Etiqueta Estornar Histórico Importar CTe Atualizar preços Importar NF-A Arquivo

Documento: 8703
 N° NF: 27189
 Modelo NF: Nota Fiscal
 Número do CTe:
 Cod Fornecedor: 1 UNO SOLUCOES INTEGRADAS
 C. Custo:
 NOP: 1.101
 Série: 5
 COMPRA PARA INDUSTRIALIZAÇÃO
 R\$ Pedido: 27190
 Dt Emissão: 18/01/2021
 Situação: Recebido Total
 Dt Recebimento: 18/01/2021

Qtz	Recebida	Comprada	Saldo	Diferença %
150,00	UN	150,00	0,00	0%
Vi. Unitário	10,00000	10,00000	0,00%	

	% Base	Valor Base	Alíquota	Valor
IPI	100,00000	1.500,00	10,00000	150,00
ICMS	100,00000	1.500,00	20,00000	300,00
ICMS Dif			0,00000	0,00
FCP		0,00	0,00000	0,00
ICMS ST	100,00000	1.500,00	0,00000 MVA: 0,00000 %	0,00
FCP ST		0,00	0,00000	0,00
ISS	100,00000	1.500,00	0,00000	0,00
PIS	100,00000	1.500,00	1,85000	24,75
COFINS	100,00000	1.500,00	7,60000	114,00

Novo Gravar Excluir

Pedido Compra: 9
 Cod Produto: 10 UN
 Cód Produto Fornecedor: 10

Qtz	Recebida	Comprada	Saldo	Diferença %
150,00	UN	150,00	0,00	0%
Vi. Unitário	10,00000	10,00000	0,00%	

	% Base	Valor Base	Alíquota	Valor
IPI	100,00000	1.500,00	10,00000	150,00
ICMS	100,00000	1.500,00	20,00000	300,00
ICMS Dif			0,00000	0,00
FCP		0,00	0,00000	0,00
ICMS ST	100,00000	1.500,00	0,00000 MVA: 0,00000 %	0,00
FCP ST		0,00	0,00000	0,00
ISS	100,00000	1.500,00	0,00000	0,00
PIS	100,00000	1.500,00	1,85000	24,75
COFINS	100,00000	1.500,00	7,60000	114,00

Valor ICMS Deson: 0,00 Mot ICMS Deson:
 CFOP: 1.101 Cod Trib ICMS: 00 - Tributada integralmente
 Conta/Sub Conta: 20 11.08 Serviço Sistema ERP

EQW0005 - Recebimentos 0001 (01.03)

Documento: 8701 NOP: 1.101 Serie: 0

Nº NF: 27482 COMPRA PARA INDUSTRIALIZAÇÃO Consumidor Final Frete na Base do IPI

Modelo NF: Nota Fiscal R\$ Pedido: 27188 Dt Emissão: 18/01/2021

Número do CTe: UNO SOLUCOES INTEGRADAS Situação: Recebido Total Dt Recebimento: 18/01/2021

Cod Fornecedor: 1 C. Custo:

Código	Descrição	Lote	Novo	Gravar	Excluir
0081037201	MODULO POTENCIA 178A 350/480V 50KW	1	<input type="button"/>	<input type="button"/>	<input type="button"/>

Pedido Compra: Cod Produto: 0081037201 PÇ

Cod Produto Fornecedor:

Qtz	Recebida	Comprada	Saldo	Diferença %
50,00	10,00000	0,00	-50,00	0%
Vi. Unitário	10,00000	0,00000		

IMPOSTOS				
	% Base	Valor Base	Alíquota	Valor
IPI	0,00000	0,00	0,00000	0,00
ICMS	100,00000	500,00	18,00000	90,00
ICMS Dif			0,00000	0,00
FCP		0,00	0,00000	0,00
ICMS ST	0,00000	0,00	0,00000	MVA: 0,00000 % 0,00
FCP ST		0,00	0,00000	0,00
ISS	0,00000	0,00	0,00000	0,00
PIS	100,00000	500,00	1,85000	8,25
COFINS	100,00000	500,00	7,60000	38,00

Valor ICMS Deson: 0,00 Mot ICMS Deson:

CFOP: 1.101 Cod Trib ICMS: 00 - Tributada integralmente

Conta/Sub Conta: 22 - 00,00 DESPESA NAO OPERACIONAL

Pedido Compra:

Cod Produto: 0081037201 PÇ

Cód Produto Fornecedor:

Qtz	Recebida	Comprada	Saldo	Diferença %
50,00	10,00000	0,00	-50,00	0%
Vi. Unitário	10,00000	0,00000		

IMPOSTOS				
	% Base	Valor Base	Alíquota	Valor
IPI	0,00000	0,00	0,00000	0,00
ICMS	100,00000	500,00	18,00000	90,00
ICMS Dif			0,00000	0,00
FCP		0,00	0,00000	0,00
ICMS ST	0,00000	0,00	0,00000	MVA: 0,00000 % 0,00
FCP ST		0,00	0,00000	0,00
ISS	0,00000	0,00	0,00000	0,00
PIS	100,00000	500,00	1,85000	8,25
COFINS	100,00000	500,00	7,60000	38,00

Valor ICMS Deson: 0,00 Mot ICMS Deson:

CFOP: 1.101 Cod Trib ICMS: 00 - Tributada integralmente

Conta/Sub Conta: 22 - 00,00 DESPESA NAO OPERACIONAL

FINW0007 - Conferência Impostos

Imprimir Exportar TXT

Dt Inicial: 01/01/2021 Final: 31/01/2021 Tp Filtro: Dt Recebimento Serie UF Considerar Notas de Serviço C.Custo Considerar SOMENTE Notas de Serviço

Entradas												
NF	CFOP	VI Total NF	Base ICMS	ICMS	Base ICMS ST	ICMS ST	PIS	COFINS	PI	ISS	CSLL	IR Retido
27188-5	1.101	1.850,00	1.500,00	300,00	1.500,00	0,00	19,80	91,20		150,00	0,00	0,00
27482-0	1.101	500,00	500,00	90,00	0,00	0,00	6,77	31,16		0,00	0,00	0,00
Total		2.150,00	2.000,00	390,00	1.500,00	0,00	26,57	122,36		150,00	0,00	0,00

Saídas												
NF	CFOP	VI Total NF	Base ICMS	ICMS	Base ICMS ST	ICMS ST	PIS	COFINS	IPI	ISS	CSLL	IR Retido
Total		0,00	0,00	0,00	0,00	0,00	0,00	0,00		0,00	0,00	0,00

Totais												
CFOP	VI Total NF	Base ICMS	ICMS	Base ICMS ST	ICMS ST	PIS	COFINS	PI	ISS	CSLL	IR Retido	
1.101	2.150,00	2.000,00	390,00	1.500,00	0,00	26,57	122,36		150,00	0,00	0,00	